

Lecture de phrases

Au musée niveau 1



7

Madame monet et un enfant, Claude Monet

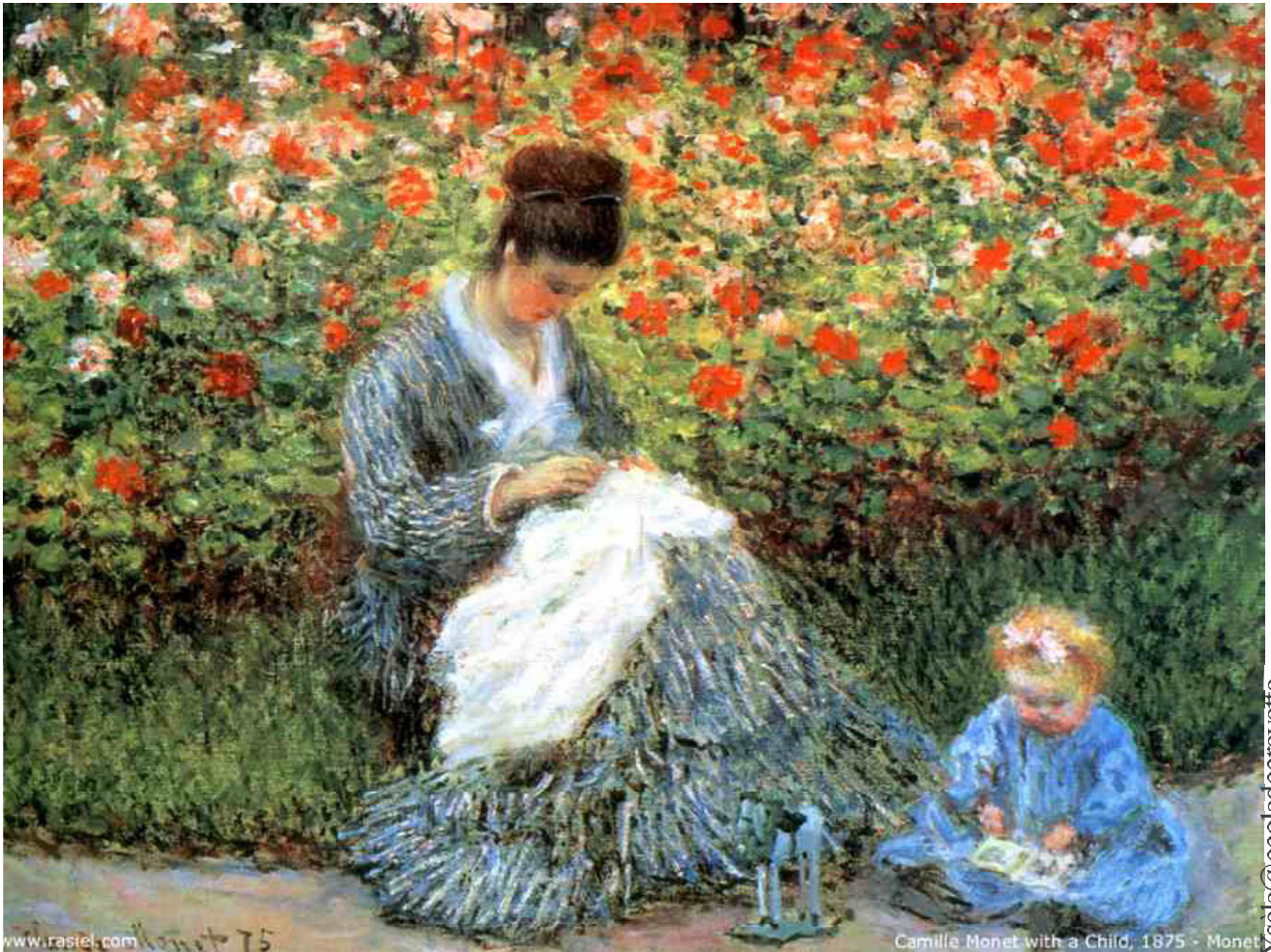

Ysele@ecoledecrevette

- 1) Les fleurs sont jaune et roses.
- 2) Un homme jardine.
- 3) L'enfant est allongé par terre.
- 4) La femme est assise dans l'herbe.
- 5) Elle porte un pantalon bleu.
- 6) L'enfant regarde un livre.

Lecture de phrases

Au musée niveau 1



8

L'homme au chapeau melon, René Magritte



Ysèle@ecoledecrevette

- 1) L'homme porte un chapeau pointu.
- 2) Un oiseau cache son visage.
- 3) Sa veste et son chapeau sont noirs.
- 4) Il porte une cravate bleue.
- 5) L'homme a les yeux verts.
- 6) On voit une seule oreille.